



KUMPULAN SEMESTA SDN. BHD.
(822993-H)



CERTIFIED TO ISO 9001 : 2015
CERT. NO. : QMS 03195



**Keselamatan Kerja-Kerja
Perlombongan/Pengkuarian**

**Date: 15 Oktober 2018
Time: 8:30 Pagi
Venue: HQ KSSB**

PENGENALAN



- ❑ Akta Keselamatan dan Kesihatan (OSHA) 1994 mengkehendaki pemeriksaan tempat kerja yang perlu dilakukan sekurang-kurangnya sekali setiap tiga bulan.
- ❑ Kekerapan pemeriksaan ditentukan oleh tahap risiko yang berkaitan tempat kerja (lombong dan kuari). Penilaian risiko perlu dijalankan oleh pihak pengurusan/jawatan kuasa keselamatan dan kesihatan pekerjaan.





CERTIFIED TO ISO 9001 : 2015
CERT. NO. : QMS 03195



KESELAMATAN KESIHATAN PEKERJAAN

KEWAJIPAN MAJIKAN	KEWAJIPAN PEKERJA
<p>Seksyen 15(1): AKKP 1994</p> <p>‘adalah menjadi kewajipan tiap-tiap majikan dan tiap-tiap orang yang bekerja sendiri untuk memastikan setakat yang praktik, keselamatan, kesihatan dan kebajikan semasa bekerja semua pekerjanya’</p>	<p>Seksyen 24: Kewajipan Am Pekerja</p>
<ul style="list-style-type: none"> ▪ Menyediakan tempat kerja dan sistem kerja yang selamat tanpa risiko kepada kesihatan 	<ul style="list-style-type: none"> ▪ Memberi perhatian bagi keselamatan dan kesihatan dirinya dan orang lain yang mungkin terjejas oleh tindakan atau peninggalannya semasa bekerja
<ul style="list-style-type: none"> ▪ Menyediakan maklumat, arahan, latihan dan pengawasan ke atas aktiviti-aktiviti berbahaya 	<ul style="list-style-type: none"> ▪ Memberi kerjasama kepada majikan atau rakan sekerja dalam hal berkaitan pematuhan OSHA 1994
<ul style="list-style-type: none"> ▪ Menyelenggara tempat kerja serta menyediakan laluan keluar masuk yang selamat 	<ul style="list-style-type: none"> ▪ Memakai peralatan perlindungan yang dibekalkan oleh majikan
<ul style="list-style-type: none"> ▪ Menyediakan dan memelihara persekitaran tempat kerja dengan kelengkapan yang mencukupi 	<ul style="list-style-type: none"> ▪ Mematuhi mana-mana arahan keselamatan dan kesihatan seperti yang dikehendaki di bawah OSHA 1994 dan peraturan yang ditetapkan

PUNCA-PUNCA KEMALANGAN



CONTOH-CONTOH BAHAYA

BAHAYA	KAWASAN	KESAN
Pemakaian PPE yang tidak lengkap	Tapak	 Anggota badan tersepit pada mesin atau tertimpa objek berat yang boleh mengakibatkan kecederaan



CONTOH-CONTOH BAHAYA

BAHAYA

Postur janggal dan tidak bersesuaian di tapak

KAWASAN

Kawasan Pemrosesan

KESAN

- ❑ Ketidakselesaan
- ❑ Boleh mengakibatkan kecederaan pada masa panjang



CONTOH-CONTOH BAHAYA

BAHAYA	KAWASAN	KESAN
<p>Jentera berat beroperasi tanpa platform di kawasan yang berhampiran dengan cerun</p>	<p>Tapak</p> 	<p>Jentera berat boleh terbalik/terjatuh ke dalam curam</p>



CONTOH-CONTOH BAHAYA

BAHAYA

KAWASAN

KESAN

Susun atur bahan bakar tidak teratur di tapak

Tapak



- ☑ Pencemaran
- ☑ Tersadung/tersangkut dan jatuh



CONTOH-CONTOH BAHAYA

BAHAYA

Batuan terpelanting daripada conveyor belt yang tidak ditutup

KAWASAN

Tapak (Quarry Plant)



KESAN

- 📌 Habuk
- 📌 Batuan boleh terpelanting dan terkena kepada sesiapa yang berdekatan dan boleh mengakibatkan kecederaan

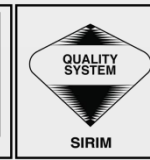
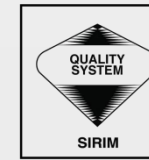

CERTIFIED TO ISO 9001 : 2015
CERT. NO. : QMS 03195

CONTOH-CONTOH BAHAYA

BAHAYA	KAWASAN	KESAN
Persekitaran	Tapak	<ul style="list-style-type: none"> ❏ Ketidakselesaan ❏ Pencemaran bau

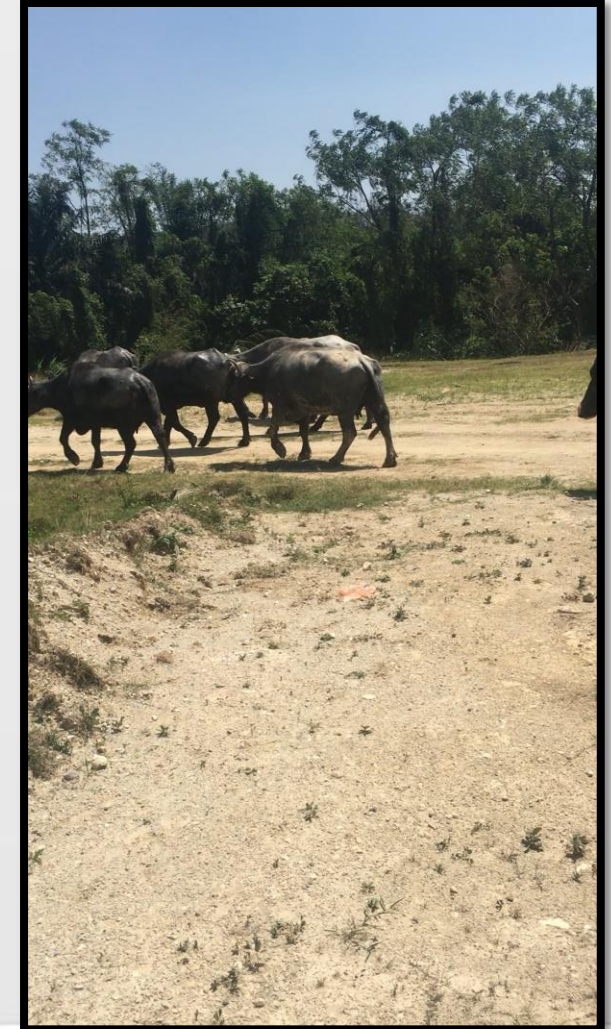

KESIMPULAN



- ❑ Memahami kewajipan pekerja yang perlu ditunaikan;
- ❑ Sentiasa ingat mengingatkan rakan sekerja yang lain akan betapa pentingnya keselamatan dan kesihatan ketika berada di tapak;
- ❑ Dan sentiasa berhati-hati di tapak kerana '**Malang Tidak Berbau**'.



TERIMA KASIH

